Via DAMONE

ALLOGGIO DUPLEX

Piano Terra / Piano Primo

Superficie Coperta	**108**	*mq*
Verande Coperte	**38.5**	*mq*
Garage (Giardino d'inverno)	**48**	*mq*

1 2 3 4 5 6 7 8

ASSENNATO costruzioni edilizie s.r.l.

Sede legale e uffici: VIA GROTTASANTA, 48 - 96100 SIRACUSA
TEL. (rete fissa) 0931 797111 -TEL. (rete gsm) 366 3698623 / FAX 0931 32710
P. IVA 00088570890 - Web site www.assennatocostruzioni.it
E-mail: info@assennatocostruzioni.it - P.e.c.: assennatocostruzioni@pec.it

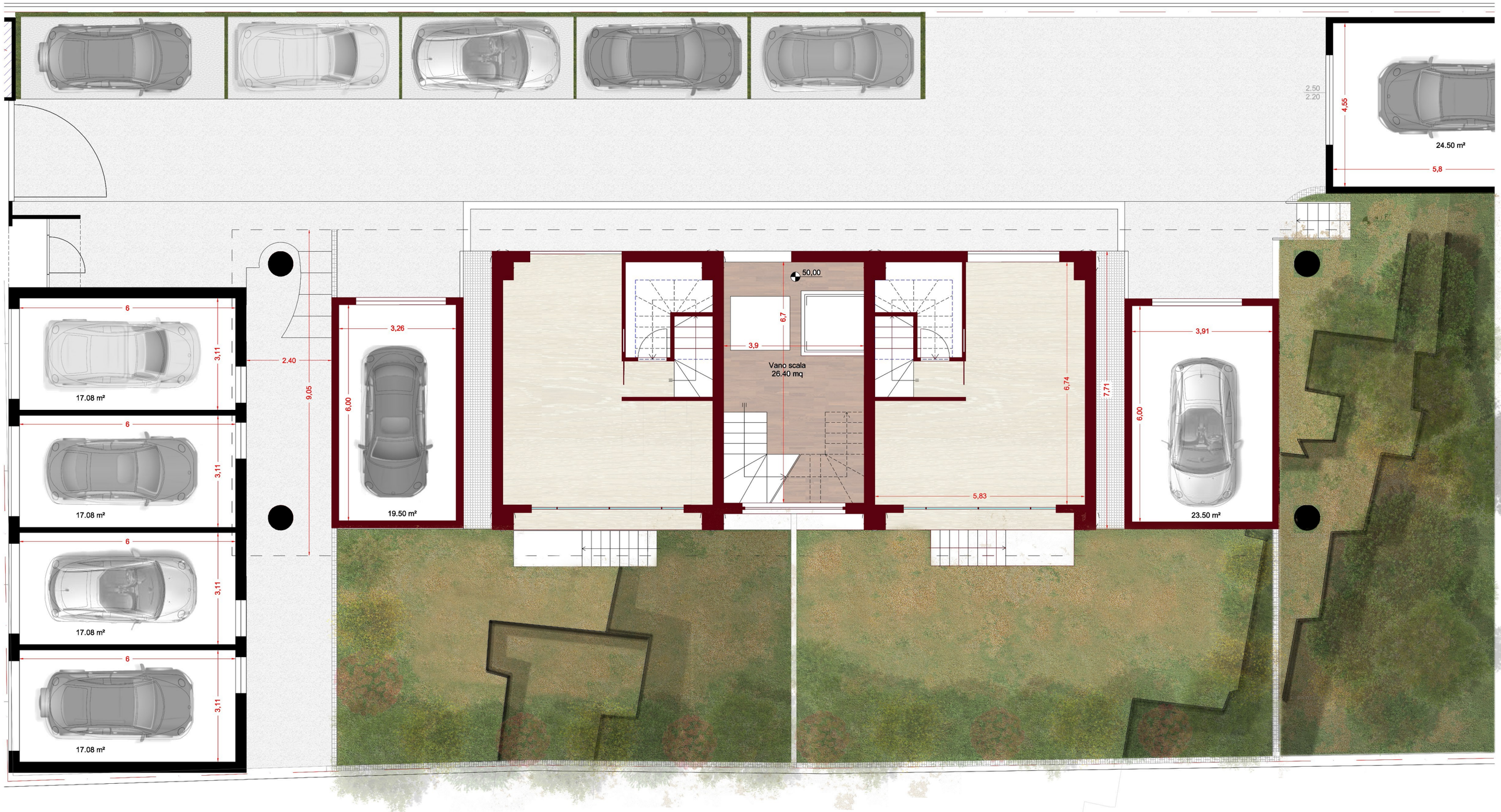

Pianta Piano Terra
Scala 1:100

50,00

6,7

3,9

Vano scala
26.40 mq

23.50 m²

Pianta Piano Terra
Scala 1:50

Pianta Piano Primo
Scala 1:50

edificio posto a confine
giunto sismico
50.50

1:3401